



## Concello de Ribeira de Piquín (Lugo)

Chao de Pousadoiro, s/n cp 27242 (LUGO) Teléfono 982 333 601 Fax: 982 333 735 NIF P2705300H

Mail: concello@ribeiradepiquin.es

D. Roberto Fernández Rico, Alcalde do Concello de Ribeira de Piquín, **INFORMA:**

### **PARCELAS AFECTADAS POLA XESTIÓN de BIOMASA en REDES SECUNDARIAS, no NÚCLEO de MONTEFURADO**

O pasado día 9 de Xuño de 2017, recibimos neste Concello unha solicitude de colaboración en materia de prevención de incendios forestais, enviada pola Delegación Territorial da Consellería de Medio Rural. Nela indícanse as parcelas inspeccionadas pola Xunta, que incumpren as obrigas de xestión de biomasa en redes secundarias.

Neste comunicado pídese a colaboración de todos para a limpeza nas parcelas que se relacionan antes de iniciar un expediente sancionador.

Facemos pública, por tanto, a información recibida e poñémosa a disposición de todos para resolver calquer dúbida que poida surxir ó efecto, tanto nas oficinas municipais como no teléfono 982.33.36.01.

A relación de parcelas afectadas no núcleo de Montefurado é:



**XUNTA DE GALICIA**  
CONSELLERÍA DO MEDIO RURAL

**DISTRITO FORESTAL X- TERRA CHA**  
Comarca Forestal de Meira  
Praza do Concello, s/n – 27240 Meira

#### **MONTEFURADO**

O perigo de incendio forestal de interface é alto.

PROVINCIA	MUNICIPIO	ZONA	POLÍGONO	PARCELA	FECHA	USO ACTUAL	DISTANCIA
27	53	0	25	166	14/02/17	EUCALIPTOS 8	0 - 30 m
27	53	0	25	164	14/02/17	MATOGUEIRA	0 - 30 m
27	53	0	25	167	14/02/17	MATOGUEIRA	0 - 30 m
27	53	0	25	169	14/02/17	MATOGUEIRA	0 - 30 m
27	53	0	25	170	14/02/17	MATOGUEIRA	0 - 30 m
27	53	0	25	171	14/02/17	MATOGUEIRA	0 - 30 m
27	53	0	25	165	14/02/17	MATOGUEIRA E CARBALLOS	0 - 30 m
27	53	0	25	109	14/02/17	MATOGUEIRA E CARBALLOS	0 - 30 m
27	53	0	25	139	14/02/17	PINAR 20	0 - 30 m
27	53	0	25	162	14/02/17	PINOS 20	0 - 30 m
27	53	0	25	163	14/02/17	PINOS 20	0 - 30 m
27	53	0	25	227	14/02/17	PINOS E MATOGUEIRA	0 - 30 m
27	53	0	25	194	14/02/17	CARBALLOS E PINOS 5	0 - 30 m
27	53	0	25	101	14/02/17	MATOGUEIRA E CARBALLOS	0 - 30 m
27	53	0	25	228	14/02/17	MATOGUEIRA	0 - 30 m
27	53	0	25	136	14/02/17	PINAR 20	0 - 30 m
27	53	0	25	172	14/02/17	MATOGUEIRA	30 - 50 m
27	53	0	25	173	14/02/17	MATOGUEIRA	30 - 50 m
27	53	0	25	174	14/02/17	MATOGUEIRA	30 - 50 m
27	53	0	25	224	14/02/17	MATOGUEIRA	30 - 50 m
27	53	0	25	197	14/02/17	MATOGUEIRA E CARBALLOS	30 - 50 m
27	53	0	25	161	14/02/17	MATOGUEIRA	30 - 50 m
27	53	0	25	175	14/02/17	MATOGUEIRA	30 - 50 m
27	53	0	25	231	14/02/17	MATOGUEIRA	30 - 50 m
27	53	0	25	190	14/02/17	MATOGUEIRA E CARBALLOS 10	30 - 50 m
27	53	0	25	160	14/02/17	PINOS 20	30 - 50 m



# Concello de Ribeira de Piquín (Lugo)

Chao de Pousadoiro, s/n cp 27242 (LUGO) Teléfono 982 333 601 Fax: 982 333 735 NIF P2705300H

Mail: concello@ribeiradepiquin.es

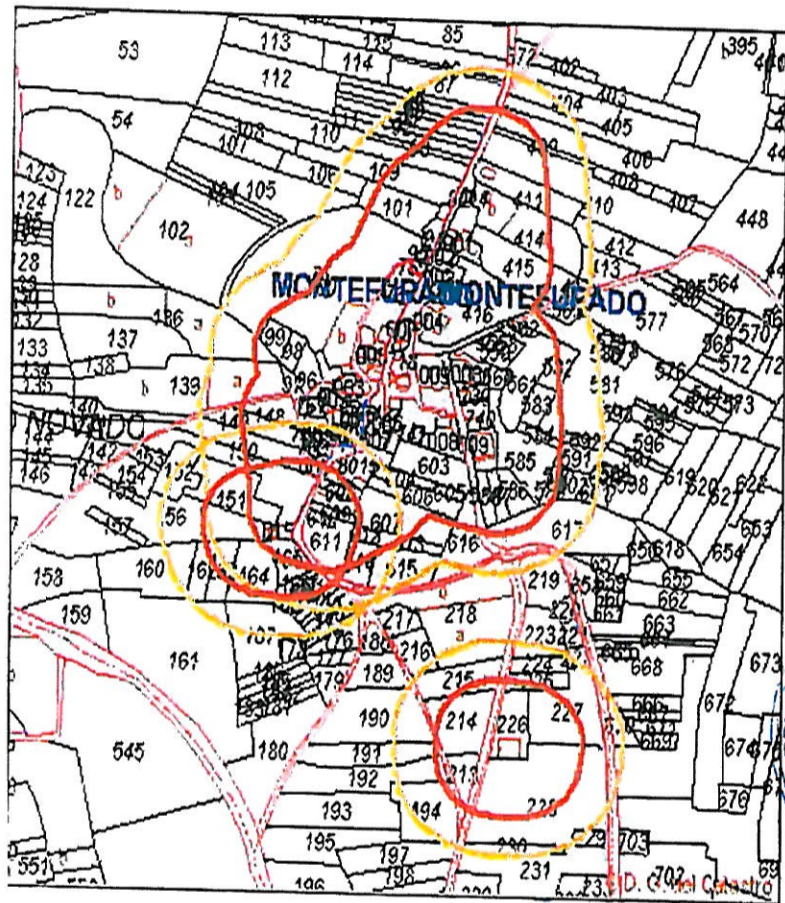
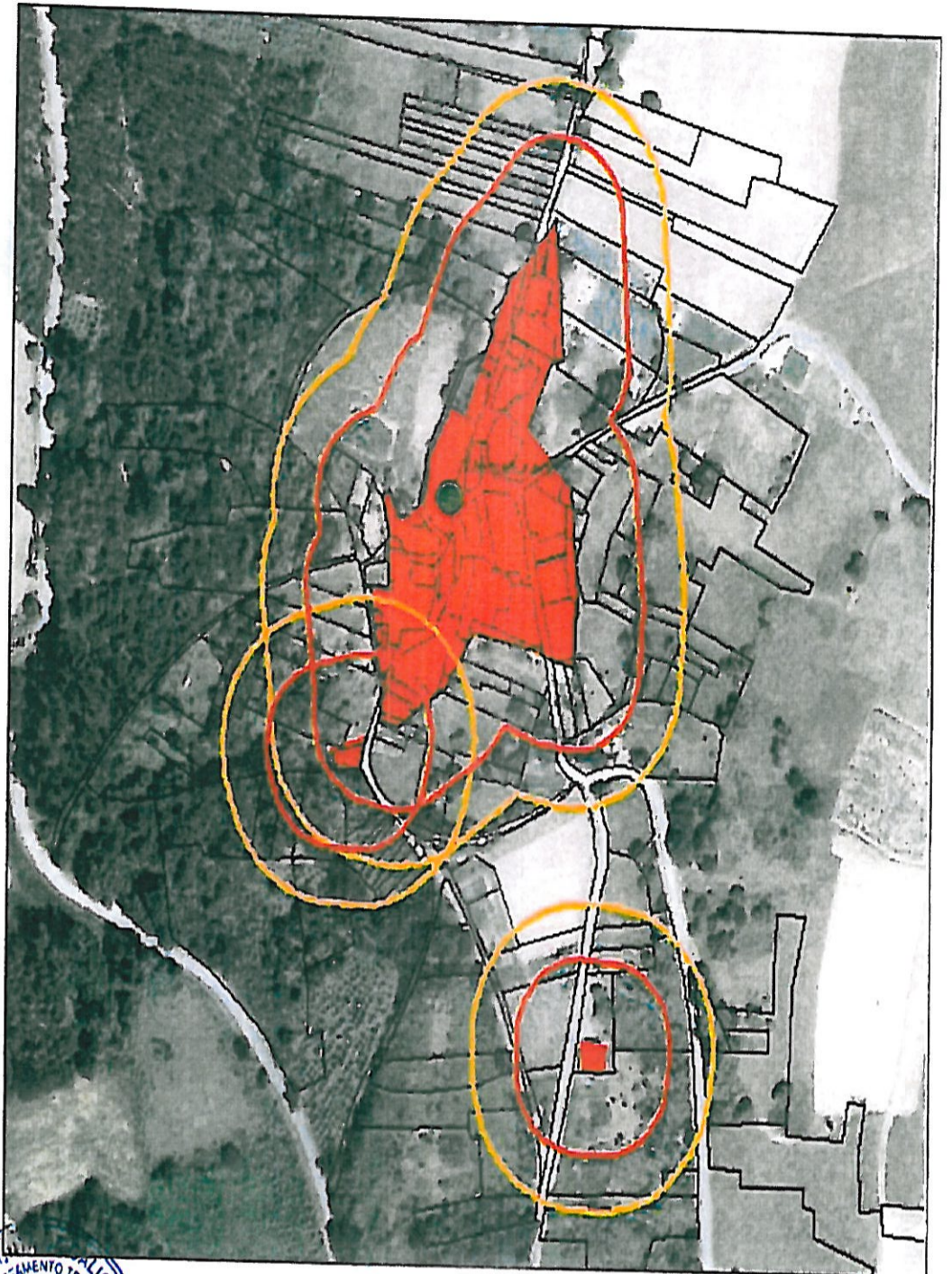
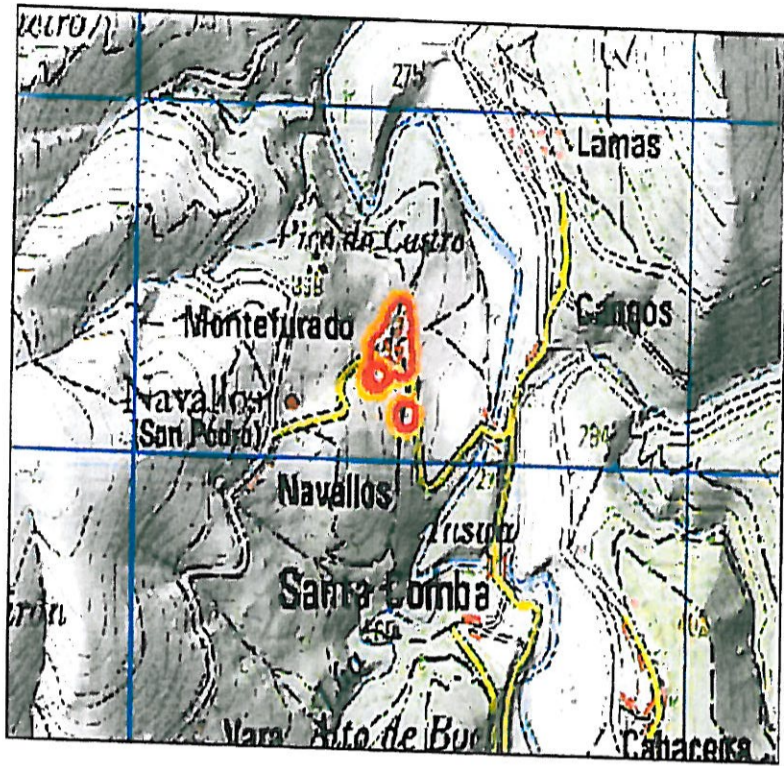

XUNTA DE GALICIA CORRELERIA DO MEDIO RURAL		DISTRITO X TERRA CHA Poeira Carmiña Ríeiro Roldán s/n 27800 Vilaalba (LUGO)	<b>AREAS DE INFLUENCIA</b> montefurado 30 montefurado 50 edificación montefurado
<b>XESTION BIOMASA</b>		AUTOR: Axente zonal 013	
Referencia espacial: NUT1129 D.Lm. DETHS 1959		Vilaalba a 14 de febreiro de 2017	
1 cm = 2.729 centímetros			

Un saúdo para todos/as.

Ribeira de Piquín, a 19 de xuño de 2016.

O Alcalde,

Roberto Fernández Rico